

X Edición

CURSO DE POSGRADO

En gerencia de riesgos y seguros



Clases virtuales en directo



Certificado propio de la UDC
Nivel 2 DGSFP



Profesores de prestigio



200 horas de formación



14 créditos ECTS

01

**Cátedra y
presentación
del curso**

02

Metodología

03

**Admisión y
matrícula**

04

Programa

05

Calendario y horario

01 Cátedra y presentación del curso



La “**Cátedra
Fundación Inade-UDC:**
La Gestión del Riesgo
y el Seguro”

La “**Cátedra Fundación Inade-UDC: La
Gestión del Riesgo y el Seguro**” es fruto
de un convenio de colaboración entre la
Universidade da Coruña y Fundación
Inade.

Sus objetivos estratégicos son fomentar
y divulgar una cultura de gestión
responsable del riesgo en la sociedad;
contribuir a la formación de
profesionales cualificados y preparados
para mejorar la gestión de los riesgos; y
promover la transferencia de
conocimientos en materia de gestión de
riesgos y seguros desde la Universidad
a la sociedad. Entre los logros que la
Cátedra ha conseguido hasta el
momento, podríamos destacar:

217

**Gerentes de riesgos
formados** en nuestras aulas



**Miles de beneficiarios en
nuestras divulgativas**

¿Qué esperar de nuestros cursos?



PRESENTACIÓN DEL CURSO

El objetivo fundamental de este curso de posgrado es ayudar a reforzar los conocimientos en gerencia de riesgos y seguros de las personas que integran nuestro tejido productivo, formando a los futuros gerentes de riesgos.

El riesgo está presente en la actividad diaria de las empresas como elemento consustancial de la misma.

La consecución de los objetivos empresariales depende en buena medida de la capacidad de la organización para asumir riesgos, por ello no es propio de la empresa intentar eliminar todos sus riesgos, sino gestionarlos de la mejor manera posible.



La **figura del gestor de riesgos** (risk manager) no está todavía todo lo extendida que cabría esperar en el sector empresarial, ya que **tan sólo un 13% de las empresas** disponen del mismo.

FICHA TÉCNICA

DURACIÓN

7 MESES

**NÚMERO DE
CRÉDITOS****14 CRÉDITOS ECTS**
(que incluyen 200
horas lectivas)**HORARIO**Viernes: 09:30h a 19:00h
Sábado: 09:30h a 14:00h**MODALIDAD**

VIRTUAL

01 ¿A QUIÉN VA DIRIGIDO?

Este curso de posgrado está diseñado para aquellas personas que **quieran conseguir** una **competencia profesional** sólida y solvente **en el ámbito de la Gerencia de Riesgos y el Seguro**, y en especial a:

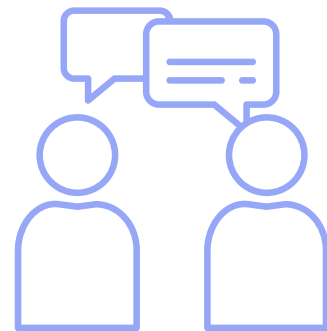

Personal encargado de cuestiones relacionadas con la **gestión del riesgo y los seguros en empresas e instituciones.**



Profesionales del seguro (**entidades aseguradoras, agentes de seguros, operador banca seguros, aseguradoras y reaseguradoras, corredores de seguros y reaseguros, gabinetes periciales y agencias de suscripción**).



Titulados universitarios con o sin experiencia laboral que quieran **iniciarse en la gestión del riesgo.**

OBJETIVOS PROFESIONALES

02

Este curso de posgrado persigue introducir a los alumnos en el desempeño de las capacidades y competencias necesarias para el ejercicio de funciones de alta responsabilidad técnica y gerencial en diferentes áreas de la empresa:

● **Departamentos de gerencia de riesgos y seguros** de empresas privadas e instituciones públicas.

● **Departamentos comerciales y técnicos** de entidades aseguradoras y de mediadores de seguros.

● **Consultoras de gestión empresarial** en las áreas de Gerencia de Riesgos y de Seguros.

OBJETIVOS ACADÉMICOS

03



Este curso de posgrado busca:

- **Profundizar** en las técnicas de reconocimiento, análisis y evaluación de riesgos más adecuadas para la empresa, sus distintos tipos y su naturaleza.
- **Analizar** las técnicas y modelos de tratamiento y control de los riesgos en la empresa.
- **Conocer** en profundidad el seguro y el mercado asegurador y su funcionamiento, en cuanto instrumento básico de transferencia de riesgos de las empresas.
- **Adquirir** la competencia técnica necesaria para discernir la técnica aseguradora más oportuna para llevar a cabo la transferencia de los riesgos de las empresas.
- **Reforzar** los conocimientos teóricos con casos prácticos, donde se incluirá el estudio de programas de seguros y de gestión de riesgos en empresas reales.

02 Metodología

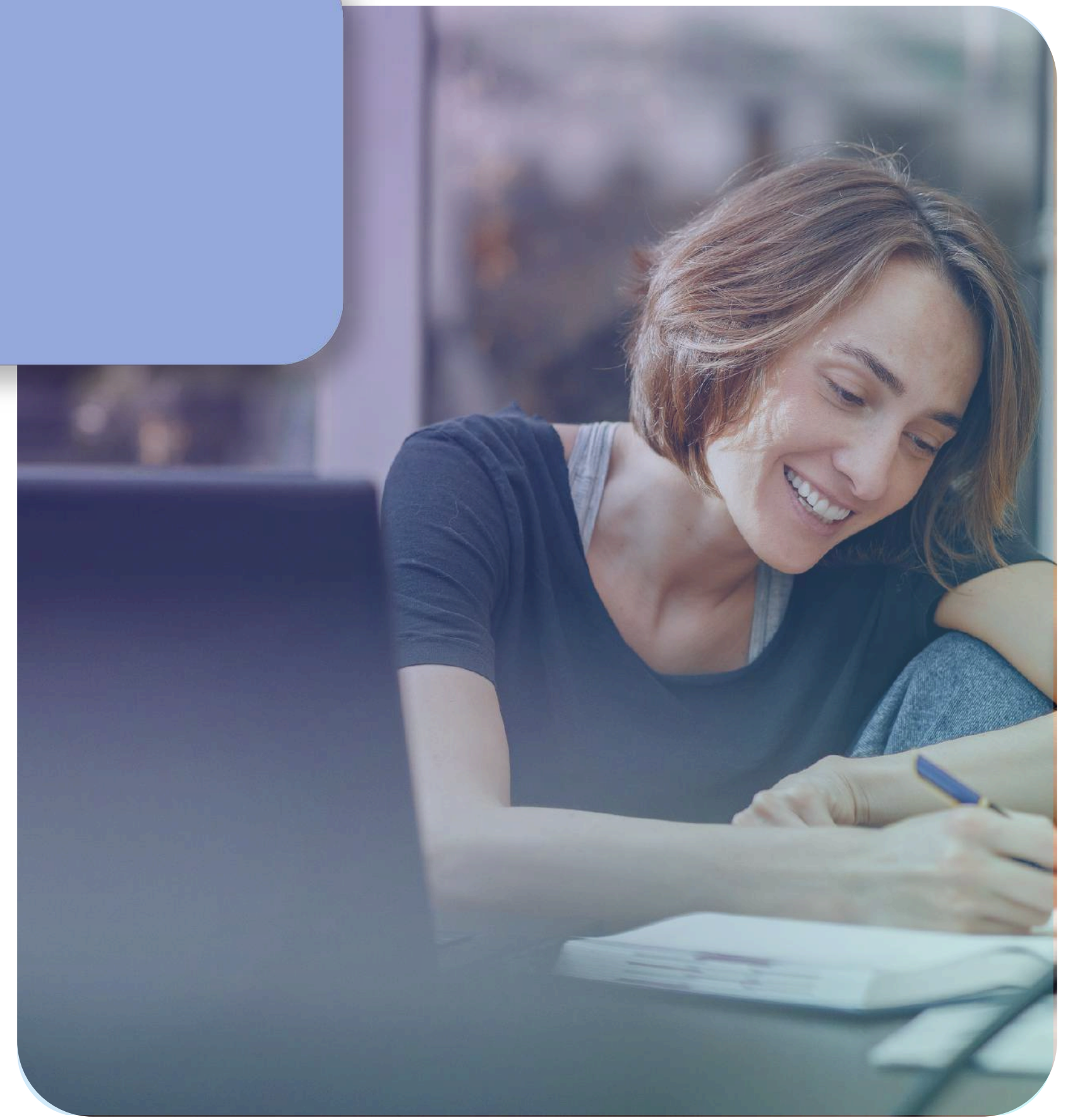

METODOLOGÍA

Este **curso de posgrado** se desarrolla a lo largo de siete meses:

- En los **módulos del 1-5** los alumnos aprenden las técnicas y adquieren las aptitudes propias de los profesionales de la Gerencia de Riesgos y el Seguro.
- El **módulo 5** se compone de cursos-taller sobre riesgos específicos y en talleres que orientan al alumno en la elaboración de su Trabajo de Fin de Título.
- En el **módulo 6** los alumnos entregan su Trabajo de Fin de Título sobre la gerencia de riesgos en una PYME y lo presentan ante el tribunal evaluador.

80%

ASISTENCIA

Para poder optar a la obtención del certificado se exigirá la **asistencia a un mínimo del 80%** de las clases durante el desarrollo del curso.

CLASES Y PLATAFORMA

Las clases tienen un carácter interactivo, dirigidas a un aprendizaje práctico, basado en trabajo y evaluación constante.

- Las clases son **virtuales en directo** a través de **Zoom**.
- Los alumnos cuentan con una **plataforma virtual Moodle** a la que accederán para ver la documentación de las materias y realizar los exámenes.

SEPTIEMBRE-FEBRERO

PROGRAMA GENERAL DEL CURSO

- **Módulo 1: Gestión de Riesgos (Temas I a V).**
- **Módulo 2: El seguro (Temas VI, VII y XIII).**
- **Módulo 3: Riesgos en particular 1 (Temas VIII a X).**
- **Módulo 4: Riesgos en particular 2 (Temas XI y XII).**
- **Módulo 5: Cursos-taller.**

FEBRERO - MARZO

EVALUACIÓN

- **Módulo 6: Trabajo de Fin de Título.**

01 PRUEBA EN
CADA CLASE

02 6 MÓDULOS

03 MEDIA ARITMÉTICA
POR MÓDULO

04 TRABAJO DE FIN
DE TÍTULO

05 DEFENSA ANTE
TRIBUNAL

SISTEMA DE CALIFICACIÓN

Módulos del 1 al 5:

El sistema de calificación está basado en la evaluación continua. Por cada **tema** impartido los alumnos deben realizar un **examen tipo test**:

- 10 minutos para resolverlo
- Solo es válido el primer intento
- El examen está disponible hasta cinco días después de impartir la lección
- La resolución de cada examen se muestra una vez cerrado el periodo de cumplimiento del mismo

DINÁMICA:

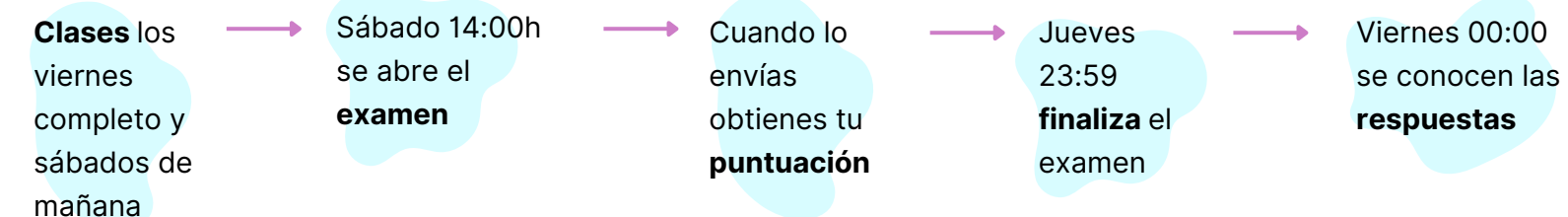

Módulo 6 - Trabajo de fin de título

Será también objeto de evaluación y calificado tras someterlo a la Defensa ante el Tribunal evaluador con una nota entre 0 y 10.

Así, la **nota final del curso** será la media aritmética de las notas obtenidas en los módulos del 1 a 5 (nota A) y la nota del TFT (nota B), según la fórmula $(\text{Nota A} + \text{Nota B})/2$.

¿Tengo que aprobar todos los exámenes?

¡No! Por cada examen recibirás una nota numérica (0-10) que servirá para hallar la nota media del módulo.

Debes aprobar cada módulo y para ello es preciso obtener una nota media de al menos un 5.

¿Qué pasa si suspendo un módulo?

Podrás realizar un “trabajo de recuperación complementario”. En caso de obtener una evaluación positiva, conseguirás una nota de 5/10 en ese módulo.



TITULACIÓN

Los **alumnos** que **superen** con éxito el **programa formativo** obtendrán la siguiente **titulación**:



- **Certificado propio (microcredencial) de la Universidade da Coruña** en "Gerencia de Riesgos y Seguros"



- **Diploma acreditativo expedido** por la **Cátedra Fundación Inade-UDC** en "Gerencia de Riesgos y Seguros"
- **Formación Previa Nivel 2** para los distribuidores de seguros y de reaseguros.



GRADUACIÓN

Los cursos online tienen muchas ventajas pero un principal inconveniente: no conocer en persona a tus profesores y compañeros.

Por eso, cada año celebramos una graduación presencial en la Facultad de Derecho de la Universidad de A Coruña para fomentar el **networking**.

Descubre las experiencias de antiguos alumnos

Haz clic aquí

EL DIRECTOR

Este curso de posgrado está coordinado por el Catedrático de Derecho Civil de la Universidade da Coruña, **José Manuel Busto Lago**, en la que coordina el grupo de investigación «Empresa, Consumo y Derecho».

Es Consejero Académico de Vales y Asociados, Abogados y Asesores Tributarios, especializado en el asesoramiento jurídico de la gestión de patrimonios empresariales y familiares. Actualmente es Patrono – Secretario de la Fundación INADE Instituto Atlántico del Seguro; Presidente de la Asociación de Profesores de Derecho Civil y miembro de la Association Henri Capitant.

Realizó su Tesis Doctoral sobre La antijuridicidad del daño resarcible en la responsabilidad civil extracontractual (Ed. Tecnos, 1998). Desde entonces es autor de numerosas publicaciones en materia de Derecho de daños y Derecho de seguros.

Entre ellas, destaca la dirección y coautoría del Tratado de Responsabilidad Civil, cuya 5ª edición fue publicada por la Editorial Aranzadi en 2014; así como su participación en los comentarios a la Ley de Contrato de Seguro, también publicados por la Editorial Aranzadi, publicándose su 4ª edición este año 2022.

Ha participado en numerosos congresos, seminarios, másteres y cursos de formación sobre estas materias, organizados por distintas instituciones universitarias nacionales e internacionales, científicas y profesionales, tratando distintos temas: responsabilidad civil de los prestadores de servicios en Internet, responsabilidad civil como instrumento de protección de los datos personales, responsabilidad civil en el ámbito de la contratación de productos y servicios financieros, la responsabilidad civil de los administradores de sociedades mercantiles y la responsabilidad civil de las Administraciones Públicas.



CLAUSTRO DE PROFESORES

El **claustro** de profesores del curso de posgrado está **formado por profesionales altamente cualificados, expertos en sus materias, y con gran experiencia docente.**

La selección del claustro de profesores viene determinada por el objetivo fundamental del curso: proporcionar al estudiante una formación inicial teórico-práctica, sólida y rigurosa, en las competencias que debería poseer un profesional que participe en tareas de gerencia de riesgos.

En el claustro de cada una de las ediciones del posgrado se buscará siempre que exista un equilibrio entre la de profesorado universitario (básicamente profesores de economía y derecho), profesionales reputados de la gerencia de riesgos y profesionales reputados procedentes de otras instituciones íntimamente vinculadas con el mundo de la gerencia de riesgos (seguros, mediación, peritaje, dirección de empresas).

En todo caso, se exigirá siempre que todos los profesores tengan una acreditada experiencia docente previa en el ámbito universitario y/o extrauniversitario.

03 Admisión y matrícula



REQUISITOS DE ADMISIÓN

SIN requisitos académicos

SÓLO 2 años de experiencia
previa en el sector

Los estudiantes, para matricularse en el curso, con **acreditar una experiencia previa profesional en actividades relacionadas con el mercado de seguros o las profesiones jurídicas de, al menos, dos años de duración es suficiente.**

Además, en su defecto, **se admite como estudiantes del título propio a las:**

- Personas que posean una **titulación universitaria oficial de grado (diplomado, licenciado o graduado).**
- Personas que estén **matriculadas en una titulación universitaria** oficial de grado y prueben que **han superado 180 créditos** de la misma.
- Personas **habilitadas para acceder a los estudios universitarios** (superación de Pruebas de Acceso a la Universidad o de Formación Profesional de segundo grado), **siempre que acrediten haber desarrollado actividades empresariales relacionadas** con la administración de empresas, la gestión de riesgos o el seguro durante más de un año.

Los estudiantes **deben anexionar** a la solicitud de admisión la siguiente documentación:



COPIA DE DNI
(POR LAS DOS
CARAS)



FOTOGRAFÍA
ACTUAL DE TAMAÑO
CARNET



CURRÍCULUM VITAE
(MÁXIMO DOS
PÁGINAS)



CARTA DE MOTIVACIÓN
(MÁXIMO 500
PALABRAS)

DOCUMENTACIÓN

A elegir según la formación del solicitante:

- Copia del Título universitario o solicitud del mismo
- Copia del Certificado de la Empresa y/o vida laboral que acredite una experiencia previa profesional en actividades relacionadas con el mercado de seguros o las profesiones jurídicas de, al menos, dos años de duración.
- Copia del expediente académico universitario que acredite haber superado más de 180 créditos de la titulación cursada
- Copia de la superación de las Pruebas de Acceso a la Universidad + Acreditación de experiencia en la gestión empresarial, en instituciones públicas o en el sector asegurador
- Copia del Título de la Formación Profesional de Segundo Grado + Acreditación de experiencia en la gestión empresarial, en instituciones públicas o en el sector asegurador

PROCESO DE ADMISIÓN



PRE-INSCRIPCIÓN

01

Tendrás que:

- **Cubrir un formulario** con tus datos y **adjuntar la documentación** requerida a través de la web: www.catedrafundacioninade.org

FECHA LÍMITE: 30 DE JULIO



La Cátedra Fundación Inade-UDC revisa tu documentación y te comunica si eres apto o no para continuar en el proceso.

INSCRIPCIÓN

02

Si eres apto, podrás inscribirte en la plataforma de la Universidade da Coruña.



La Universidade da Coruña revisa tu documentación y **te comunica si has sido admitido**.

MATRÍCULA

03

Deberás efectuar el **pago** correspondiente a tu matrícula en el plazo indicado.



Una vez el pago haya sido comprobado, recibirás tus **claves de acceso al curso**.

**CUBRE EL
FORMULARIO DE
PRE-INSCRIPCIÓN:**

Aquí

MATRÍCULA

IMPORTE:

El importe de los derechos de matrícula para este curso de posgrado del curso 2026-2027 es de **2.300€**.

Este importe incluye:

- Derechos de matriculación
- Acceso a la documentación de la plataforma online
- Expedición de certificado universitario

FRACCIONAMIENTO DEL PAGO/ PLAZOS

Se podrá pagar en uno o **dos plazos**:

Un plazo:

100% al formalizar la matrícula

Dos plazos:

- 50% al formalizar la matrícula
- 50% entre la fecha indicada próximamente.

BONIFICACIONES:

Los alumnos que acrediten que ellos o las empresas con las que tengan contrato laboral son "Amigos de Fundación Inade" se beneficiarán de un descuento de 300€ sobre los derechos de matrícula.

*Hazte
Amigo*

04 Programa

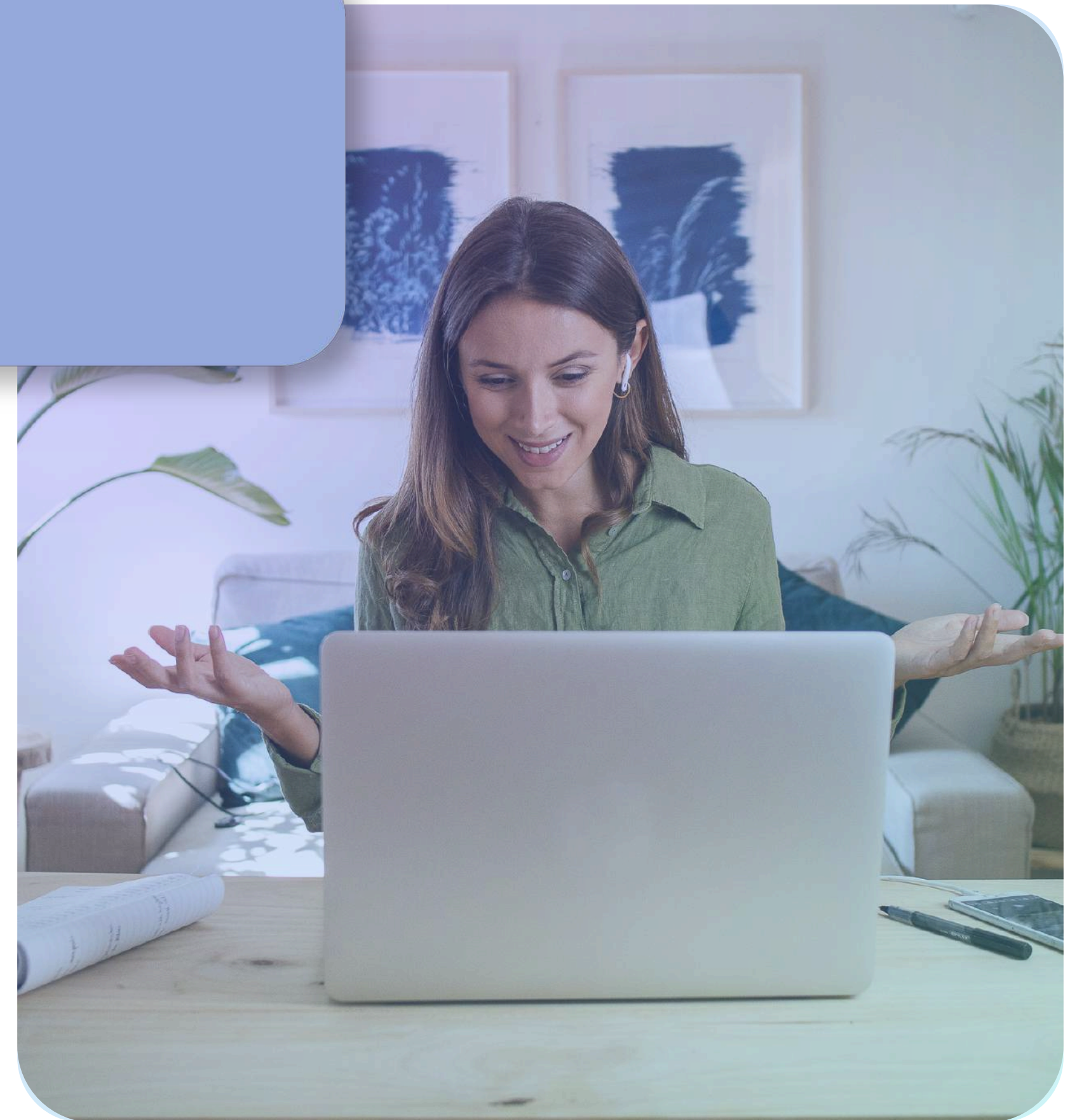

Programa general del curso

I. EL RIESGO EN EL DESARROLLO DE ACTIVIDADES EMPRESARIALES

- 1.El riesgo y la incertidumbre: fenómeno, conceptualización en las ciencias económicas y en las ciencias jurídicas.
- 2.Riesgos emergentes y riesgos del futuro. El factor humano.
- 3.Los distintos tipos de riesgos y su clasificación.
- 4.La elaboración del mapa de riesgos.
- 5.Apetito de riesgo, tolerancia al riesgo y capacidad de riesgo de la empresa.

II. LA GESTIÓN DEL RIESGO EN LA EMPRESA

- 1.Marco general y sentido de la gestión de riesgos dentro de la empresa: principios y estándares existentes: las normas ISO 31000:2018 y COSO ERM 2017.
- 2.La figura del gestor o gerente de riesgos: función y posición de la gerencia de riesgos en la empresa.
- 3.Descripción genérica del proceso de gestión de riesgos.

III. ANÁLISIS DEL RIESGO

- 1.Identificación de los riesgos.
- 2.Descripción de los riesgos.
- 3.Estimación de riesgos: métodos para determinar su probabilidad e impacto.
- 4.Evaluación de los riesgos.

IV. TRATAMIENTO DEL RIESGO

- 1.Posibles respuestas de la empresa a los resultados del análisis de riesgos.
- 2.Comunicación del riesgo. Relaciones entre la gerencia de riesgos y el resto de la estructura empresarial tras el análisis del riesgo.
- 3.Técnicas de control del riesgo: preventivas, detectivas, directivas y correctivas.
- 4.Continuidad de la gestión del riesgo: técnicas de supervisión y revisión del proceso.

V. GESTIÓN DE RIESGOS Y GESTIÓN EMPRESARIAL

- 1.Técnicas de marketing y comunicación.
2. El papel de las nuevas tecnologías en la empresa. Aplicaciones informáticas de uso cotidiano en el mercado asegurador.
3. Uso de aplicaciones y programas informáticos para representar mapas de riesgos y otros gráficos
4. La empresa y sus clientes: la legislación sobre protección del consumidor de servicios financieros. Métodos de resolución de conflictos.
5. La legislación sobre protección de datos personales.

VI. LA TRANSFERENCIA DEL RIESGO Y EL MERCADO ASEGURADOR

- 1.Caracteres generales del mercado asegurador: objetivos, principios e instituciones.
- 2.Aspectos técnicos del contrato de seguro: bases técnicas y provisiones.
- 3.La mediación en el mercado asegurador: agentes y corredores.
- 4.El Consorcio de Compensación de Seguros.
- 5.Los programas de seguros dentro de la empresa.
- 6.Programas internacionales de seguros.
- 7.Otros mecanismos de transferencia del riesgo.

VII. EL CONTRATO DE SEGURO

- 1.Concepto, elementos fundamentales, elementos personales y formales: la póliza. Especial referencia a la mediación.
- 2.El contenido del contrato: validez, interpretación.
- 3.Los derechos y deberes de las partes:
 - a.en la fase precontractual y tras la perfección del contrato
 - b.antes y después del siniestro
- 4.Los seguros de daños: caracteres generales y régimen jurídico.
- 5.La repercusión de la IA en el funcionamiento del seguro.
- 6.Los seguros de personas: caracteres generales y régimen jurídico.
- 7.Los grandes riesgos.

VIII. RIESGOS OPERACIONALES Y FÍSICOS (DAÑOS MATERIALES)

1. Seguros de daños: multirriesgo y todo riesgo daño material
2. Construcción / Montaje
3. Ingeniería: avería de maquinaria y equipos electrónicos.
4. Otros Riesgos: decenal, arte...
5. Pérdida de beneficios.
6. Transportes: terrestres, aéreos y marítimos.

IX. RIESGOS DE RESPONSABILIDAD CIVIL

1. Responsabilidad Civil de Explotación.
2. Responsabilidad Civil Profesional.
3. Responsabilidad Civil de Productos y post-trabajos.
4. Responsabilidad Civil Patronal.
5. Responsabilidad Civil Cruzada.
6. Responsabilidad Civil Medioambiental.
7. Responsabilidad Civil de Consejeros y Directivos (D&O).

X. RIESGOS QUE AFECTAN A LAS PERSONAS

1. Accidentes
2. Vida. Pólizas obligatorias de convenios colectivos o voluntarias.
3. La externalización de compromisos por pensiones

XI. RIESGOS FINANCIEROS

1. Caución.
2. Crédito.

XII. RIESGO DERIVADO DE LA CIRCULACIÓN DE VEHÍCULOS A MOTOR

1. Seguro obligatorio del automóvil.
2. Seguros voluntarios en la circulación de vehículos a motor.
3. El baremo de valoración del daño personal y sus consecuencias.

XIII. LA GESTIÓN DE SINIESTROS EN EL MARCO DE LA EMPRESA

1. Fases de la gestión del siniestro:
 - a. previa
 - b. ocurrencia y tramitación
 - c. resolución y cierre
 - d. análisis posterior al cierre
2. Protocolo de gestión de siniestros: definición y contenido mínimo.
3. Agentes intervinientes en la gestión de siniestros. Procesos y roles.
4. Tramitación: documentación interna, informes periciales, pagos a cuenta, finiquito, etc.
5. Mecanismos de resolución de conflictos con las compañías aseguradoras. Especial mención al artículo 38 de la Ley de Contrato de Seguro.
6. Subrogación y repetición posterior al cierre.

Programa
general del
curso

Programa general del curso

I. CURSOS - TALLER

Con el objeto de complementar los conocimientos teórico-prácticos adquiridos durante la fase académica, estos talleres persiguen dotar al estudiante de las habilidades prácticas profesionales que debe poseer un gerente de riesgos, mediante sesiones de trabajo práctico colectivo sobre cuestiones trascendentes para esta profesión:

- Riesgos Extraordinarios
- La gestión del riesgo medioambiental
- Business Game "Gerencia de Riesgos"

II. TALLERES "TRABAJO DE FIN DE TÍTULO"

Los talleres buscan proporcionar a los estudiantes, mediante la realización de análisis profesionales y la simulación de toma de decisiones, las competencias prácticas que necesitarán para resolver de modo individual los Trabajos de Fin de Título:

- 1.El mapa de riesgos
- 2.Los programas de seguros de las empresas

EVALUACIÓN

PRESENTACIÓN Y DEFENSA DEL TRABAJO DE FIN DE TÍTULO

05 Calendario y horario



CALENDARIO

SEPTIEMBRE						
lun	mar	mie	jue	vie	sab	dom
	1	2	3	4	5	6
7	8	9	10	11	12	13
14	15	16	17	18	19	20
21	22	23	24	25	26	27
28	29	30				

OCTUBRE						
lun	mar	mie	jue	vie	sab	dom
			1	2	3	4
5	6	7	8	9	10	11
12	13	14	15	16	17	18
19	20	21	22	23	24	25
26	27	28	29	30	31	

NOVIEMBRE						
lun	mar	mie	jue	vie	sab	dom
						1
2	3	4	5	6	7	8
9	10	11	12	13	14	15
16	17	18	19	20	21	22
23	24	25	26	27	28	29
30						

DICIEMBRE						
lun	mar	mie	jue	vie	sab	dom
	1	2	3	4	5	6
7	8	9	10	11	12	13
14	15	16	17	18	19	20
21	22	23	24	25	26	27
28	29	30	31			

ENERO						
lun	mar	mie	jue	vie	sab	dom
				1	2	3
4	5	6	7	8	9	10
11	12	13	14	15	16	17
18	19	20	21	22	23	24
25	26	27	28	29	30	31

FEBRERO						
lun	mar	mie	jue	vie	sab	dom
1	2	3	4	5	6	7
8	9	10	11	12	13	14
15	16	17	18	19	20	21
22	23	24	25	26	27	28

MARZO						
lun	mar	mie	jue	vie	sab	dom
1	2	3	4	5	6	7
8	9	10	11	12	13	14
15	16	17	18	19	20	21
22	23	24	25	26	27	28
29	30	31				

ABRIL						
lun	mar	mie	jue	vie	sab	dom
			1	2	3	4
5	6	7	8	9	10	11
12	13	14	15	16	17	18
19	20	21	22	23	24	25
26	27	28	29	30		

HORARIO

Viernes

de 09:30 a 11:30h
de 12:00h a 14:00h
de 15:30h a 19:00h

Sábados

de 09:30 a 11:30h
de 12:00h a 14:00h

Clase teórica

Explicación de los contenidos del temario, proporcionando los conocimientos y conceptos fundamentales de cada materia.

Cursos TFT

Clases prácticas orientadas a la elaboración del Trabajo de Fin de Título, en las que el alumnado aplica los conocimientos adquiridos con el acompañamiento del profesorado.

Cursos taller

Clases de carácter práctico orientadas a la aplicación de los conocimientos adquiridos mediante talleres especializados. Entre ellos se incluye un business game, una simulación que permite al alumnado enfrentarse a situaciones reales del ámbito profesional.

Presentación TFT

Fecha tope de entrega:
21 de febrero de 2027 (23:59h)

Defensa TFT

11,12 y 13 de marzo de 2027

Graduación

Viernes 2 de abril de 2027

X Edición

CURSO DE POSGRADO

En gerencia de
riesgos y seguros

Información

Universidade da Coruña - Facultad de Derecho
Cátedra Fundación Inade – UDC: La gestión del riesgo y el seguro
Campus Elviña s/n, 15071 – A Coruña

T. 986 485 228 (Fundación Inade)
administracion@catedrafundacioninade.org

www.catedrafundacioninade.org