

PLAN INICIA GERENCIARYS

ESPECIALISTA EN GERENCIA DE RIESGOS Y SEGUROS

VI PROMOCIÓN (2022-2023)

/ MODALIDAD PRESENCIAL O VIRTUAL

/ 200 HORAS

/ 30 CRÉDITOS ECTS

129

GERENTES DE RIESGOS
FORMADOS

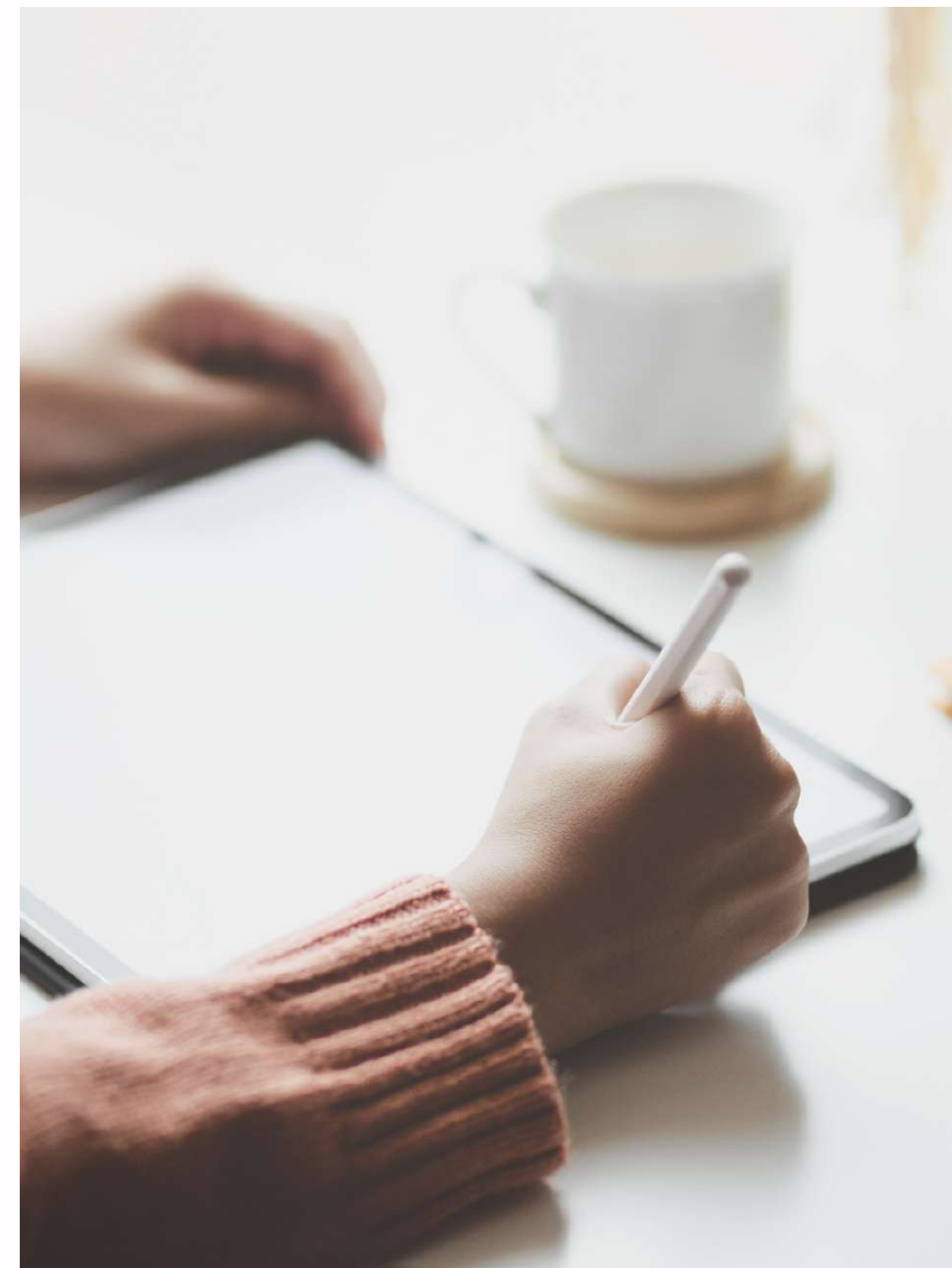

Curso de posgrado

LA RAZÓN DE ESTE CURSO



La figura del gestor de riesgos (risk manager) no está todavía todo lo extendida que cabría esperar en el sector empresarial, ya que tan **sólo un 13%** de **las empresas** disponen del mismo.

La Universidade da Coruña, una vez escuchada a la “Cátedra Fundación Inade – UDC”, cátedra institucional creada a través de un convenio de colaboración celebrado el 4 de diciembre de 2015 con Fundación Inade, aprobó en el Consello de Goberno de 28 de septiembre de 2016 la puesta en marcha de un curso de posgrado de “Especialista en Gerencia de Riesgos y Seguros” denominado Plan Inicia GERENCIARYS.

El objetivo fundamental del Plan Inicia GERENCIARYS es ayudar a reforzar los conocimientos en Gerencia de Riesgos y Seguros de las personas que integran nuestro tejido productivo, formando a los futuros gerentes de riesgos.

El riesgo está presente en la actividad diaria de las empresas como elemento consustancial de la misma. La consecución de los objetivos empresariales depende en buena medida de la capacidad de la organización para asumir riesgos, por ello no es propio de la empresa intentar eliminar todos sus riesgos, sino gestionarlos de la mejor manera posible.

EL GRAN ERROR DE NUESTROS EMPRESARIOS Y DIRECTIVOS

La deficiente política de gestión de riesgos

Sus consecuencias entre 1972-2008



uno de cada cuatro trabajadores perdió su empleo

Séptima

causa de mortalidad empresarial gallega

12,5%

empresas gallegas quebraron

¿CUÁNTA RIQUEZA SE HABRÁ DESTRUIDO?

01 ¿A QUIÉN VA DIRIGIDO?

Este curso de posgrado está diseñado para aquellas personas que **quieran conseguir** una **competencia profesional** sólida y solvente **en el ámbito de la Gerencia de Riesgos y el Seguro**, y en especial a:



Personal encargado de cuestiones relacionadas con la **gestión del riesgo y los seguros en empresas e instituciones**.



Profesionales del seguro (**entidades aseguradoras, distribuidores de seguros y gabinetes periciales**).



Titulados universitarios con o sin experiencia laboral que quieran **iniciarse en la gestión del riesgo**.

02 OBJETIVOS PROFESIONALES

Este curso de posgrado persigue **introducir** a los **alumnos en el desempeño de las capacidades y competencias necesarias para el ejercicio de funciones de alta responsabilidad técnica y gerencial en diferentes áreas de la empresa**:

Departamentos de gerencia de riesgos y seguros de empresas privadas e instituciones públicas.

Departamentos comerciales y técnicos de entidades aseguradoras y de mediadores de seguros.

Consultoras de gestión empresarial en las áreas de Gerencia de Riesgos y de Seguros.

03 OBJETIVOS ACADÉMICOS

Este curso de posgrado busca:

- Profundizar en las técnicas de reconocimiento, análisis y evaluación de riesgos más adecuadas para la empresa, sus distintos tipos y su naturaleza.
- Analizar las técnicas y modelos de tratamiento y control de los riesgos en la empresa.
- Conocer en profundidad el seguro y el mercado asegurador y su funcionamiento, en cuanto instrumento básico de transferencia de riesgos de las empresas.
- Adquirir la competencia técnica necesaria para discernir la técnica aseguradora más oportuna para llevar a cabo la transferencia de los riesgos de las empresas.
- Reforzar los conocimientos teóricos con casos prácticos, donde se incluirá el estudio de programas de seguros y de gestión de riesgos en empresas reales.

EL DIRECTOR

Este curso de posgrado está coordinado por el Catedrático de Derecho Civil de la Universidade da Coruña, **José Manuel Busto Lago**, en la que coordina el grupo de investigación «Empresa, Consumo y Derecho».

Es Consejero Académico de Vales y Asociados, Abogados y Asesores Tributarios, especializado en el asesoramiento jurídico de la gestión de patrimonios empresariales y familiares. Actualmente es Patrono - Secretario de la Fundación INADE Instituto Atlántico del Seguro; Presidente de la Asociación de Profesores de Derecho Civil y miembro de la Association Henri Capitant.

Realizó su Tesis Doctoral sobre La antijuridicidad del daño resarcible en la responsabilidad civil extracontractual (Ed. Tecnos, 1998). Desde entonces es autor de numerosas publicaciones en materia de Derecho de daños y Derecho de seguros.

Entre ellas, destaca la dirección y coautoría del Tratado de Responsabilidad Civil, cuya 5ª edición fue publicada por la Editorial Aranzadi en 2014; así como su participación en los comentarios a la Ley de Contrato de Seguro, también publicados por la Editorial Aranzadi, publicándose su 4ª edición este año 2022.

Ha participado en numerosos congresos, seminarios, másteres y cursos de formación sobre estas materias, organizados por distintas instituciones universitarias nacionales e internacionales, científicas y profesionales, tratando distintos temas: responsabilidad civil de los prestadores de servicios en Internet, responsabilidad civil como instrumento de protección de los datos personales, responsabilidad civil en el ámbito de la contratación de productos y servicios financieros, la responsabilidad civil de los administradores de sociedades mercantiles y la responsabilidad civil de las Administraciones Públicas.



CLAUSTRO DE PROFESORES

El **claustro** de profesores del curso de posgrado está **formado por profesionales altamente cualificados, expertos en sus materias, y con gran experiencia docente.**

La selección del claustro de profesores viene determinada por el objetivo fundamental del curso: proporcionar al estudiante una formación inicial teórico-práctica, sólida y rigurosa, en las competencias que debería poseer un profesional que participe en tareas de gerencia de riesgos.

En el claustro de cada una de las ediciones del posgrado se buscará siempre que exista un equilibrio entre la presencia de profesorado universitario (básicamente profesores de economía y derecho), profesionales reputados de la gerencia de riesgos y profesionales reputados procedentes de otras instituciones íntimamente vinculadas con el mundo de la gerencia de riesgos (seguros, mediación, peritaje, dirección de empresas).

En todo caso, se exigirá siempre que todos los profesores tengan una acreditada experiencia docente previa en el ámbito universitario y/o extrauniversitario.



METODOLOGÍA

Este curso de posgrado se desarrolla a lo largo de siete meses y está dividido en tres fases:

SEPTIEMBRE-DICIEMBRE

FASE ACADÉMICA

ENERO

FASE PRÁCTICA

FEBRERO-MARZO

EVALUACIÓN

Entre los meses de septiembre y diciembre se desarrolla la fase académica. En esta fase los alumnos aprenden las técnicas y adquieren las aptitudes propias de los profesionales de la Gerencia de Riesgos y el Seguro.

Las clases tienen un carácter marcadamente interactivo. Están dirigidas a un aprendizaje práctico, fundado en el trabajo y evaluación constante del alumno durante las sesiones. Todas las lecciones son impartidas por expertos en las respectivas materias, con una larga trayectoria profesional y experiencia docente.

La segunda fase está constituida por la impartición de cursos taller que se desarrollan durante el mes de enero con una duración de treinta y seis horas.

Este curso de posgrado finaliza con la presentación de un trabajo sobre la gerencia de riesgos en una pyme. Las líneas de desarrollo del Trabajo de Fin de Título son presentadas por el director al inicio del curso y la tarea se desarrolla de manera continua a lo largo de todo el programa.

EVALUACIÓN

Los alumnos son evaluados teniendo en cuenta su participación y calificaciones durante la fase académica, los cursos taller y el Trabajo de Fin de Título.

El plan de estudios aprobado por la Universidad se compone de los siguientes módulos:

Módulo 1: Gestión de Riesgos (Temas I a V).

Módulo 2: El seguro (Temas VI, VII y XIII).

Módulo 3: Riesgos en particular 1 (Temas VIII a X).

Módulo 4: Riesgos en particular 2 (Temas XI y XII).

Módulo 5: Cursos-taller.

Módulo 6: Trabajo de Fin de Título.

Cada uno de estos seis módulos suponen un total de cinco créditos (se obtienen así los 30 créditos necesarios para hacerse con el título de “Especialista universitario en gerencia de riesgos y seguros”).

REQUISITOS DE ADMISIÓN

Se admite como estudiantes del curso de especialización a:

Personas que posean una titulación universitaria oficial de grado (diplomado, licenciado o graduado).

Personas que estén matriculadas en una titulación universitaria oficial de grado y prueben que han superado 180 créditos de la misma.

Personas habilitadas para acceder a los estudios universitarios (superación de Pruebas de Acceso a la Universidad o de Formación Profesional de segundo grado), siempre que acrediten haber desarrollado actividades empresariales relacionadas con la administración de empresas, la gestión de riesgos o el seguro durante más de dos años.

En caso de que existan más candidatos que plazas disponibles, se seleccionará entre ellos aplicando los requisitos siguientes, por orden jerárquico:

Personas con una titulación de grado en derecho, economía o empresa, o ingeniería.

Personas que acrediten más años de experiencia desarrollando actividades empresariales relacionadas con la gestión de riesgos o el seguro.

Personas que hayan presentado su solicitud con mayor antelación.

SISTEMA DE CALIFICACIÓN

El **sistema de calificaciones** del curso es el siguiente:

Al objeto de realizar una **evaluación continua** del aprendizaje del alumno, se les somete **para cada tema** -vía plataforma de aprendizaje online- a una pequeña **prueba** para comprobar si ha comprendido correctamente los conceptos expuestos en cada clase.

La **resolución del cuestionario** tiene un **tiempo** asignado de **diez minutos** y se permite su cumplimentación durante los **cinco días posteriores** a la finalización de cada sesión didáctica. Cada alumno dispone de un **único intento** para la resolución del cuestionario.

Se trata de un **breve test** (por lo general, de diez cuestiones), compuesto bien por afirmaciones que el alumno debe calificar como **verdaderas o falsas**, bien por preguntas de **respuesta múltiple** entre las que se debe elegir la correcta o cuestionarios con respuestas múltiples (en las que se deberá señalar una/varias opción/es correcta/s). La calificación final y resolución de cada examen se muestra una vez cerrado el periodo de cumplimentación del mismo.

El estudiante recibe una **nota numérica** (de 0 a 10) en los módulos de 1 a 5. Al concluir cada uno de esos módulos, la Dirección del curso va comunicando al estudiante la nota que ha obtenido. Esta **nota** se calcula **hallando la media aritmética** de las notas de los exámenes que se hayan realizado durante el módulo.

Para superar cada módulo es preciso obtener **por lo menos una nota de 5**. Si un estudiante obtiene una nota menor en alguno de los módulos, está suspenso y no obtendrá los créditos necesarios para obtener el título. En ese caso, con el fin de llegar a la nota de 5 que se necesita para aprobar, el estudiante puede solicitar realizar un “trabajo de recuperación complementario” sobre materias propias del módulo suspenso. En caso de obtener una evaluación positiva del trabajo, el estudiante conseguirá una nota de 5 en ese módulo.

El módulo 6 del “**Trabajo de Fin de Título**” será también objeto de evaluación y calificado tras someterlo a la Defensa ante el Tribunal evaluador con una nota entre 0 y 10.

Así, la **nota final** del curso de posgrado será la **media aritmética** de las notas obtenidas en los módulos 1 a 5 (nota A), y la nota obtenida en el Trabajo de Fin de Título (nota B), según la fórmula $(\text{nota A} + \text{nota B})/2$.

Por ejemplo, si un estudiante ha obtenido una nota de 6, 7, 7, 9 y 8 en los módulos 1 a 5, y una nota de 9 en el trabajo de fin de título, para hallar su nota final será preciso, en primer lugar, obtener la media de las conseguidas en los módulos 1 a 5, esto es: $(6+7+7+9+8)/5 = 7,40$; a continuación se halla la media entre esa nota (7,40) y la nota del Trabajo de Fin de Título (9), es decir: $(7,40+9)/2 = 8,20$.

Para obtener el título universitario, además de conseguir más de un 5 en la nota final, siguiendo la fórmula indicada, será preciso **acreditar haber asistido al 80% de la sesiones**.

01 PRUEBA EN CADA CLASE

02 5 MÓDULOS

03 MEDIA ARITMÉTICA POR MÓDULO

04 TRABAJO DE FIN DE TÍTULO

05 DEFENSA ANTE TRIBUNAL

FICHA TÉCNICA

DURACIÓN	7 MESES (incluida la fase práctica)	HORARIO	Viernes: 09:30h a 19:00h Sábado: 09:30h a 14:00h
NÚMERO DE CRÉDITOS	TREINTA CRÉDITOS ECTS (que incluyen 200 horas lectivas)	MODALIDAD	<ul style="list-style-type: none"> • PRESENCIAL • VIRTUAL <i>(Elección del alumno)</i>

PROCESO DE ADMISIÓN

Formulario de admisión	Envío de Documentación	Selección de alumnos <i>(elección de candidatos por concurrencia competitiva a criterio de la Cátedra)</i>	Matriculación
-------------------------------	-------------------------------	--	----------------------

ASISTENCIA

Para poder optar a la obtención del título se exigirá la asistencia a un mínimo del 80% de las clases durante el desarrollo del curso.

GRADUACIÓN

Una vez finalizado el Plan y la evaluación, se celebra en la Facultad de Derecho el acto de graduación para aquellos alumnos que hayan superado el programa formativo.

TITULACIÓN

Los alumnos que superen con éxito el programa formativo obtendrán el título universitario de posgrado de "Especialista en Gerencia de Riesgos y Seguros".

REQUISITOS DE ADMISIÓN

Se admite como estudiantes del curso de especialización a las:

- Personas que posean una titulación universitaria oficial de grado (diplomado, licenciado o graduado).
- Personas que estén matriculadas en una titulación universitaria oficial de grado y prueben que han superado 180 créditos de la misma.
- Personas habilitadas para acceder a los estudios universitarios (superación de Pruebas de Acceso a la Universidad o de Formación Profesional de segundo grado), siempre que acrediten haber desarrollado actividades empresariales relacionadas con la materia.

CENTRO DOCENTE

Facultad de Derecho de la Universidade da Coruña - Campus de Elviña s/n (A Coruña)

- Presencial: AULA 18
- Virtual: Zoom

ADMISIÓN Y MATRÍCULA

Este procedimiento se realiza a través de la web
www.catedrafundacioninade.org

MATRÍCULA

Los alumnos admitidos deberán formalizar su matrícula a través de la Fundación Universidade da Coruña **antes del 31 de agosto**. El importe de los derechos de matrícula para este curso de posgrado del curso 2022-2023 es de **2.600€** para la modalidad **presencial** y de **2.300€** para la modalidad **virtual**. Este importe incluye:

- Derechos de matriculación
- Acceso a la documentación de la plataforma online
- Expedición de título universitario
- *Desayunos y almuerzos de las jornadas celebradas los viernes en modalidad presencial*

Los alumnos que acrediten que ellos o las empresas con las que tengan contrato laboral son **"Amigos de Fundación Inade"** se beneficiarán de un descuento de 300€ sobre los derechos de matrícula.

FRACCIONAMIENTO DEL PAGO

Se podrá pagar en **dos plazos**: 50% al formalizar la matrícula (26-31 de agosto) y 50% entre el 10 y el 14 de octubre.

PROCESO DE ADMISIÓN

Hasta el **20 de julio** está abierto el plazo de admisión de solicitudes. Los estudiantes deben anexionar a la solicitud de admisión la siguiente documentación:

- Copia de DNI (escaneado por las dos caras)
- Fotografía tamaño carnet
- A elegir **según la formación del solicitante**:
 - Copia del Título universitario o solicitud del mismo
 - Copia del expediente académico universitario que acredite haber superado más de 180 créditos de la titulación cursada
 - Copia de la superación de las Pruebas de Acceso a la Universidad + Acreditación de experiencia en la gestión empresarial, en instituciones públicas o en el sector asegurador
 - Copia del Título de la Formación Profesional de Segundo Grado + Acreditación de experiencia en la gestión empresarial, en instituciones públicas o en el sector asegurador
- Curriculum vitae actualizado (máximo dos páginas)
- Carta de motivación (máximo 500 palabras)

ADMISIÓN DE ALUMNOS

Entre el **22 y 26 de agosto**, la Universidad facilita el listado de alumnos admitidos al curso 2022-2023.

BECAS

Una de las bolsas consiste en un **descuento del 50% del precio ordinario** de matrícula del curso de especialización. La bolsa se **concederá en un concurso** entre todos los solicitantes que se decidirá en función de los puntos obtenidos por cada uno de los siguientes extremos:

- a) la necesidad que tenga el estudiante de desplazarse para atender el curso
- b) el CV presentado, el expediente académico y la carta de motivación

La otra bolsa supondrá un descuento del 100% del precio ordinario de la matrícula del curso de especialización y se concederá de acuerdo con los siguientes criterios:

- **Indispensable**: Compromiso y disponibilidad para acudir a todas las sesiones del curso (viernes y sábados).

Se valorará preferentemente:

1. Tener una o varias de las siguientes titulaciones de Grado: Derecho, ADE, Económicas, Empresariales, Ingeniería informática, civil o industrial: hasta 10 puntos.
2. Tener uno o varios masters universitarios oficiales en materias de carácter jurídico, empresarial o económico: hasta 3 puntos.
3. Otros méritos (expediente académico, experiencia laboral previa relacionada con las materias del curso, idiomas): hasta 5 puntos.
4. En caso de empate, se podrá celebrar una entrevista personal con los candidatos al efecto de seleccionar al más idóneo

CURSO BONIFICABLE



Fundación Estatal
PARA LA FORMACIÓN EN EL EMPLEO

A través de FUNDAE podrás bonificar el curso de posgrado, la gestión del proceso debe realizarla el propio alumno.

PROGRAMA

PARTE 1

I. EL RIESGO EN EL DESARROLLO DE ACTIVIDADES EMPRESARIALES

1. El riesgo y la incertidumbre: fenómeno, conceptualización en las ciencias económicas y en las ciencias jurídicas.
2. Riesgos emergentes y riesgos del futuro. El factor humano.
3. Los distintos tipos de riesgos y su clasificación.
4. La elaboración del mapa de riesgos.
5. Apetito de riesgo, tolerancia al riesgo y capacidad de riesgo de la empresa.

II. LA GESTIÓN DEL RIESGO EN LA EMPRESA

1. Marco general y sentido de la gestión de riesgos dentro de la empresa: principios y estándares existentes: las normas ISO 31000:2018 y COSO ERM 2017.
2. La figura del gestor o gerente de riesgos: función y posición de la gerencia de riesgos en la empresa.
3. Descripción genérica del proceso de gestión de riesgos.

III. ANÁLISIS DEL RIESGO

1. Identificación de los riesgos.
2. Descripción de los riesgos.
3. Estimación de riesgos: métodos para determinar su probabilidad e impacto.
4. Evaluación de los riesgos.

IV. TRATAMIENTO DEL RIESGO

1. Posibles respuestas de la empresa a los resultados del análisis de riesgos.
2. Comunicación del riesgo. Relaciones entre la gerencia de riesgos y el resto de la estructura empresarial tras el análisis del riesgo.
3. Técnicas de control del riesgo: preventivas, detectivas, directivas y correctivas.
4. Continuidad de la gestión del riesgo: técnicas de supervisión y revisión del proceso.

V. GESTIÓN DE RIESGOS Y GESTIÓN EMPRESARIAL

1. Técnicas de marketing y comunicación.
2. El papel de las nuevas tecnologías en la empresa. Aplicaciones informáticas de uso cotidiano en el mercado asegurador.
3. La empresa y sus clientes: la legislación sobre protección del consumidor de servicios financieros. Métodos de resolución de conflictos.
4. La legislación sobre protección de datos personales.

VI. LA TRANSFERENCIA DEL RIESGO Y EL MERCADO ASEGURADOR

1. Caracteres generales del mercado asegurador: objetivos, principios e instituciones.
2. Aspectos técnicos del contrato de seguro: bases técnicas y provisiones.
3. La mediación en el mercado asegurador: agentes y corredores.
4. El Consorcio de Compensación de Seguros.
5. Los programas de seguros dentro de la empresa.
6. Programas internacionales de seguros.
7. Otros mecanismos de transferencia del riesgo.

VII. EL CONTRATO DE SEGURO

1. Concepto, elementos fundamentales, elementos personales y formales: la póliza. Especial referencia a la mediación.
2. El contenido del contrato: validez, interpretación.
3. Los derechos y deberes de las partes:
 - a. en la fase precontractual y tras la perfección del contrato
 - b. antes y después del siniestro
4. Los seguros de daños: caracteres generales y régimen jurídico.
5. Los seguros de personas: caracteres generales y régimen jurídico.
6. Los grandes riesgos.

PROGRAMA

PARTE 2

VIII. RIESGOS OPERACIONALES Y FÍSICOS (DAÑOS MATERIALES)

1. Seguros de daños: multirriesgo y todo riesgo daño material
2. Construcción / Montaje
3. Ingeniería: avería de maquinaria y equipos electrónicos.
4. Otros Riesgos: decenal, arte...
5. Pérdida de beneficios.
6. Transportes: terrestres, aéreos y marítimos.

IX. RIESGOS DE RESPONSABILIDAD CIVIL

1. Responsabilidad Civil de Explotación.
2. Responsabilidad Civil Profesional.
3. Responsabilidad Civil de Productos y post-trabajos.
4. Responsabilidad Civil Patronal.
5. Responsabilidad Civil Cruzada.
6. Responsabilidad Civil Medioambiental.
7. Responsabilidad Civil de Consejeros y Directivos (D&O).

X. RIESGOS QUE AFECTAN A LAS PERSONAS

1. Accidentes
2. Vida. Pólizas obligatorias de convenios colectivos o voluntarias.
3. La externalización de compromisos por pensiones

XI. RIESGOS FINANCIEROS

1. Caución.
2. Crédito.

XII. RIESGO DERIVADO DE LA CIRCULACIÓN DE VEHÍCULOS A MOTOR

1. Seguro obligatorio del automóvil.
2. Seguros voluntarios en la circulación de vehículos a motor.
3. El baremo de valoración del daño personal y sus consecuencias.

XIII. LA GESTIÓN DE SINIESTROS EN EL MARCO DE LA EMPRESA

1. Fases de la gestión del siniestro:
 - a. previa
 - b. ocurrencia y tramitación
 - c. resolución y cierre
 - d. análisis posterior al cierre
2. Protocolo de gestión de siniestros: definición y contenido mínimo.
3. Agentes intervinientes en la gestión de siniestros. Procesos y roles.
4. Tramitación: documentación interna, informes periciales, pagos a cuenta, finiquito, etc.
5. Mecanismos de resolución de conflictos con las compañías aseguradoras. Especial mención al artículo 38 de la Ley de Contrato de Seguro.
6. Subrogación y repetición posterior al cierre.

PROGRAMA

PARTE 3

I. CURSOS - TALLER

Con el objeto de complementar los conocimientos teórico-prácticos adquiridos durante la fase académica, estos talleres persiguen dotar al estudiante de las habilidades prácticas profesionales que debe poseer un gerente de riesgos, mediante sesiones de trabajo práctico colectivo sobre cuestiones trascendentes para esta profesión:

- Riesgos Extraordinarios
- La gestión del riesgo medioambiental
- Business Game "Gerencia de Riesgos"

II. TALLERES "TRABAJO DE FIN DE TÍTULO"

Los talleres buscan proporcionar a los estudiantes, mediante la realización de análisis profesionales y la simulación de toma de decisiones, las competencias prácticas que necesitarán para resolver de modo individual los Trabajos de Fin de Título:

1. El mapa de riesgos
2. Los programas de seguros de las empresas



CALENDARIO

- Clases presenciales/virtuales Viernes (de 09:30h a 19:00h) y Sábados (de 09:30h a 14:00h)
- Fecha de inauguración Viernes **09 de septiembre** de 2022
- Talleres Trabajo Fin de Título Viernes **13 de enero** (de 09:30 a 19:00h) y sábado **14 de enero** de 2022 (de 09:30h a 14:00h)
- Cursos-taller.....
 Viernes **20 de enero** (de 09:30 a 11:30h, de 12:00h a 14:00h, y de 15:30h a 19:00h), **Sábado 21 de enero** (de 09:30 a 11:30h, de 12:00h a 14:00h)
 Viernes **27 de enero** (de 09:30 a 11:30h, de 12:00h a 14:00h, y de 15:30h a 19:00h), **Sábado 28 de enero** (de 09:30h a 14:00h)
- Presentación Trabajo de Fin de Título Fecha tope de entrega: **31 de enero** de 2023 (23:59h)
- Defensa del Trabajo ante Tribunal De **9, 10 y 11 de febrero** de 2023
- Fecha de graduación Viernes **3 de marzo** de 2023

Curso 2022-2023

SEPTIEMBRE 2022						
lu	ma	mi	ju	vi	sa	do
			1	2	3	4
5	6	7	8	9	10	11
12	13	14	15	16	17	18
19	20	21	22	23	24	25
26	27	28	29	30		

OCTUBRE 2022						
lu	ma	mi	ju	vi	sa	do
					1	2
3	4	5	6	7	8	9
10	11	12	13	14	15	16
17	18	19	20	21	22	23
24	25	26	27	28	29	30
31						

NOVIEMBRE 2022						
lu	ma	mi	ju	vi	sa	do
	1	2	3	4	5	6
7	8	9	10	11	12	13
14	15	16	17	18	19	20
21	22	23	24	25	26	27
28	29	30				

DICIEMBRE 2022						
lu	ma	mi	ju	vi	sa	do
			1	2	3	4
5	6	7	8	9	10	11
12	13	14	15	16	17	18
19	20	21	22	23	24	25
26	27	28	29	30	31	

ENERO 2023						
lu	ma	mi	ju	vi	sa	do
						1
2	3	4	5	6	7	8
9	10	11	12	13	14	15
16	17	18	19	20	21	22
23	24	25	26	27	28	29
30	31					

FEBRERO 2023						
lu	ma	mi	ju	vi	sa	do
		1	2	3	4	5
6	7	8	9	10	11	12
13	14	15	16	17	18	19
20	21	22	23	24	25	26
27	28					

MARZO 2023						
lu	ma	mi	ju	vi	sa	do
		1	2	3	4	5
6	7	8	9	10	11	12
13	14	15	16	17	18	19
20	21	22	23	24	25	26
27	28	29	30	31		

- 1 Festivo nacional
- 1 Clases
- 1 Curso Taller
- 1 Defensa TFT
- 1 Plazo máximo TFT
- 1 Graduación

INFORMACIÓN

Universidade da Coruña - Facultad de Derecho
Cátedra Fundación Inade – UDC: La gestión del riesgo y el seguro
Campus Elviña s/n, 15071 – A Coruña

T. 986 485 228 (Fundación Inade)
administracion@catedrafundacioninade.org

www.catedrafundacioninade.org

FUNDACIÓN INADE - UDC

CÁTEDRA
LA GESTIÓN DEL RIESGO
Y EL SEGURO

